

Ansicht Süd-Ost

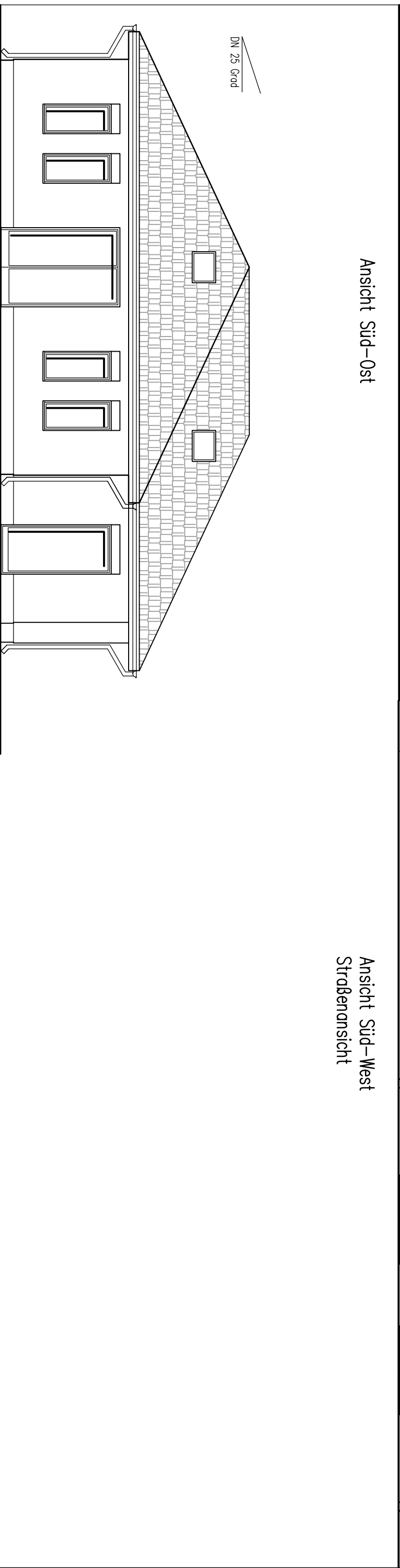

Ansicht Nord-West

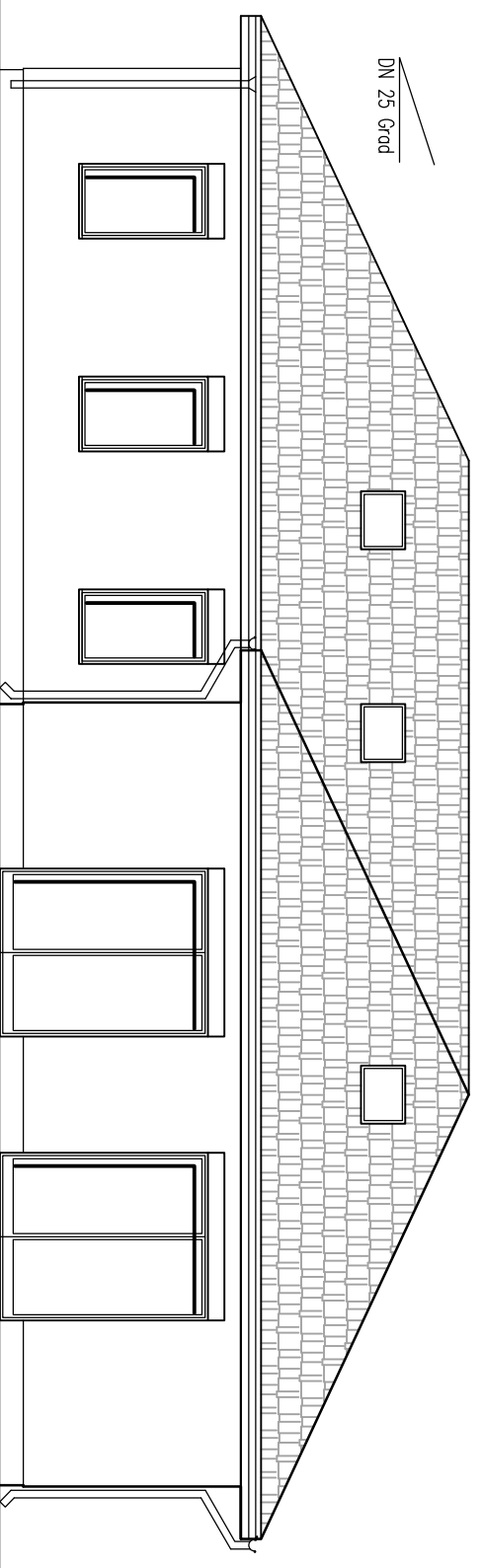

Ansicht Süd-West
Straßensicht

INGENIEURBÜRO DR.-ING. F. SEIDEL GmbH
*Bauberatung, Bauplanung, Bauüberwachung, Stahlbau-Konstruktion,
 Tragwerksplanung, Baustatik, Energetische Gebäudeplanung*
 15366 Neuenhagen b. Berlin, Am Wall 33, Tel.: (03342) 24 79-0, Fax: (03342) 24 79-40
 e-Mail: ingenieurbuero.seidel@t-online.de, internet: www.ingenieurbuero-seidel.de

VORHABEN: Neubau Begegnungsstätte Wesendahl

Auftraggeber:

Stadt Altlandsberg
 Berliner Allee 6, 15345 Altlandsberg

GRUNDSTÜCK:

Berliner Allee 6, 15345 Altlandsberg

**Ansichten Variante 1
 mit Walmdach**

Plan-Nr.: **E-01.3-(3)**

M 1:100 Datum: 08.12.2015

Bearbeiter: JG/Dr.Sei Geprüft:
 Bauherr: