

Ansicht Süd-Ost

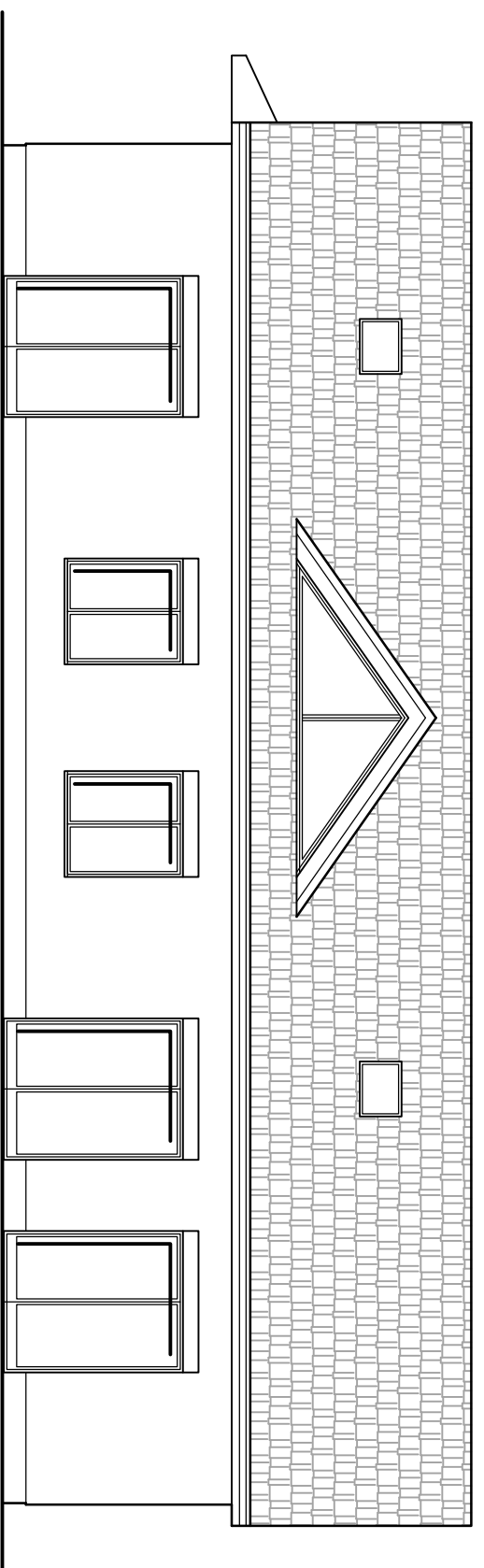

Ansicht Süd-West
Straßenansicht

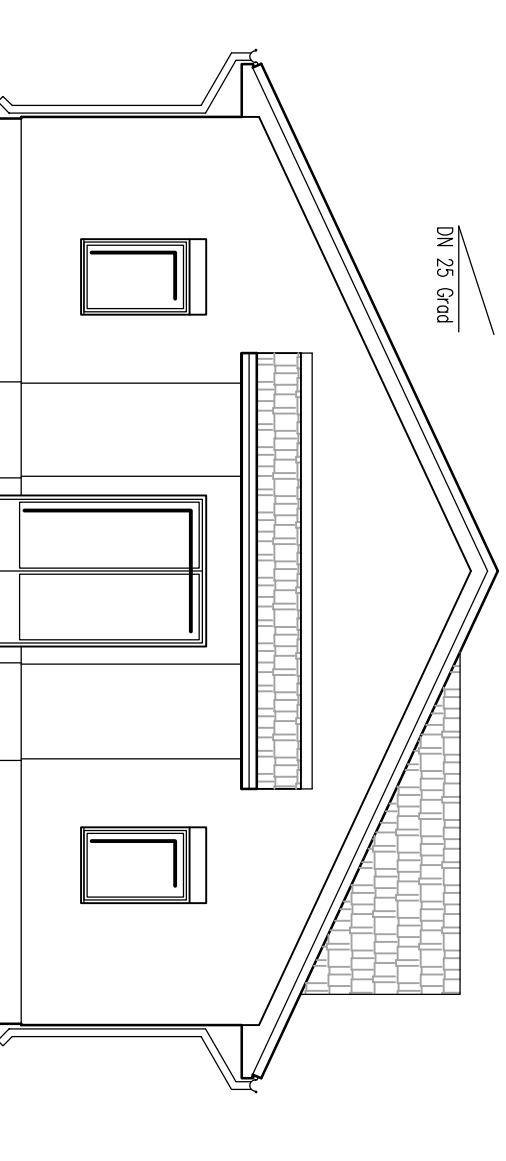

Ansicht Nord-West

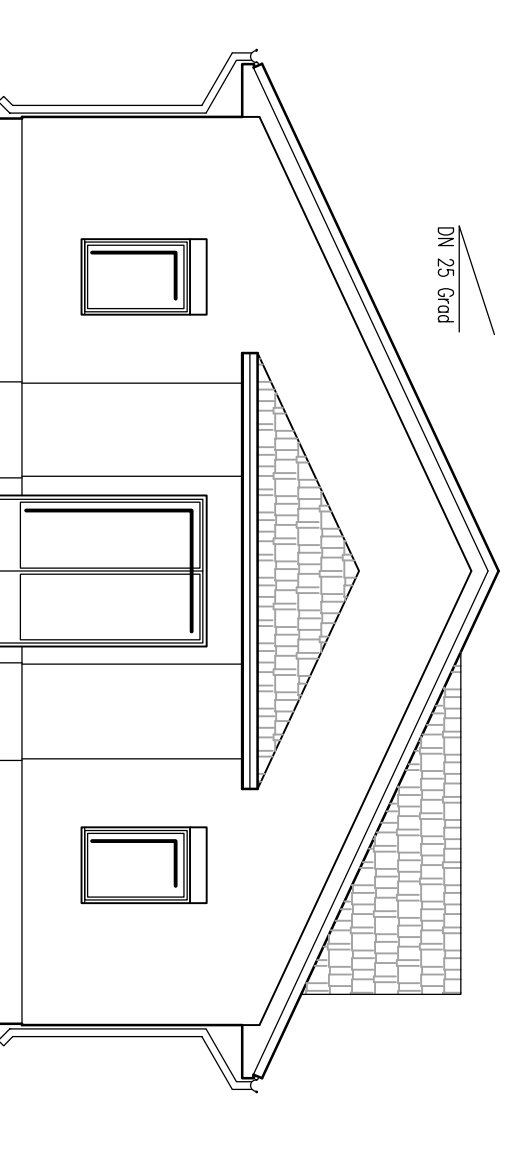

Ansicht Nord-West
alternativ

INGENIEURBÜRO DR.-ING. F. SEIDEL GmbH

Bauberatung, Bauplanung, Bauüberwachung, Stahlbau-Konstruktion, Tragwerksplanung, Baustatik, Energetische Gebäudeplanung
15366 Neuenhagen b. Berlin, Am Wall 33, Tel.: (03342) 24 79-0, Fax: (03342) 24 79-40
e-Mail: ingenieurbuero.seidel@t-online.de, internet: www.ingenieurbuero-seidel.de

VORHABEN: **Neubau Begegnungsstätte Wesendahl**

Auftraggeber:

Stadt Altlandsberg
Berliner Allee 6, 15345 Altlandsberg

GRUNDSTÜCK:

Berliner Allee 6, 15345 Altlandsberg

**Ansichten Variante 2
mit Satteldach**

M 1:100

Bearbeiter: JG/Dr.Sei Geprüft:

Plan-Nr.: **E-02.2-(3)**

Datum: 08.12.2015

Bauherr: