

Ansicht Nord-West

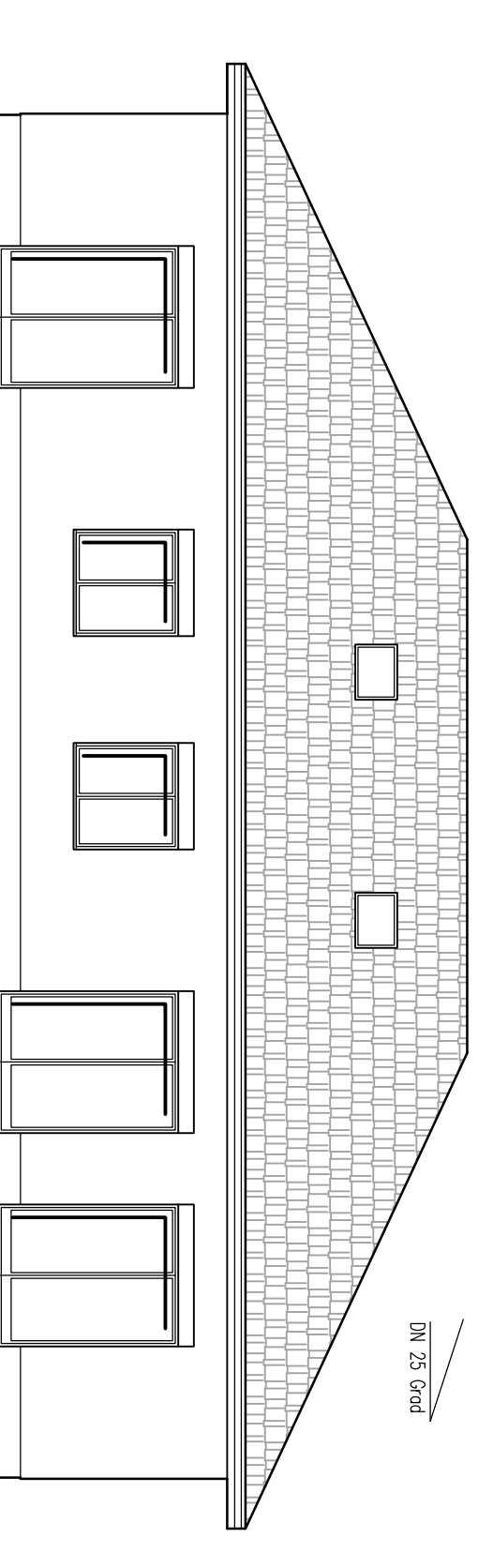

Ansicht Süd-West  
Straßenansicht

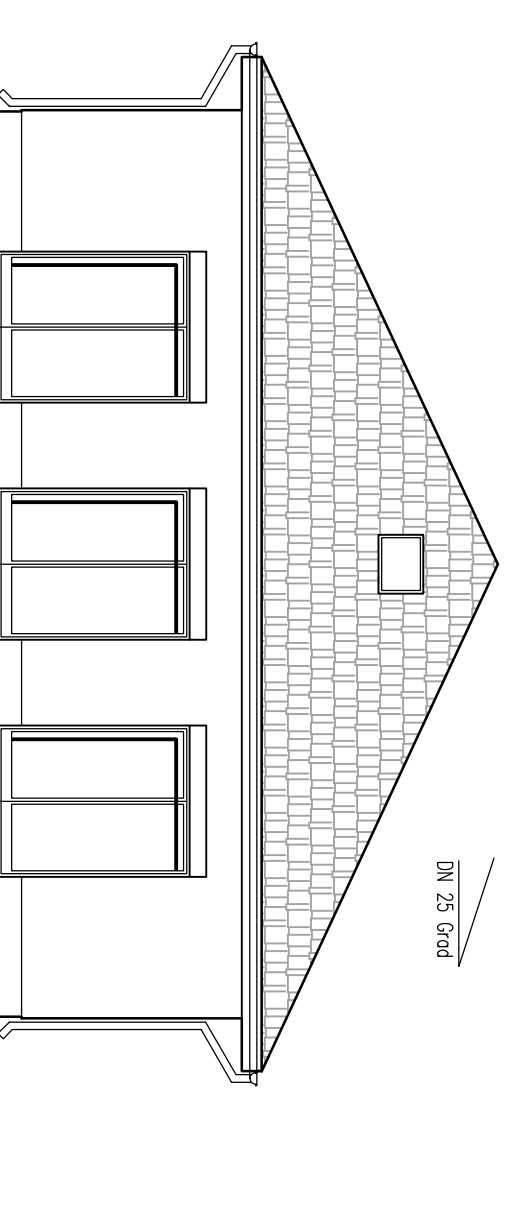

Ansicht Süd-Ost

**INGENIEURBÜRO DR.-ING. F. SEIDEL GmbH**  
*Bauberatung, Bauplanung, Bauüberwachung, Stahlbau-Konstruktion,  
 Tragwerksplanung, Baustatik, Energetische Gebäudeplanung*  
 15366 Neuenhagen b. Berlin, Am Wall 33, Tel.: (03342) 24 79-0, Fax: (03342) 24 79-40  
 e-Mail: [ingenieurbuero.seidel@t-online.de](mailto:ingenieurbuero.seidel@t-online.de), internet: [www.ingenieurbuero-seidel.de](http://www.ingenieurbuero-seidel.de)

VORHABEN: **Neubau Begegnungsstätte Wesendahl**

Auftraggeber:

Stadt Altlandsberg  
 Berliner Allee 6, 15345 Altlandsberg

GRUNDSTÜCK:

Berliner Allee 6, 15345 Altlandsberg

**Ansichten Variante 2  
 mit Walmdach**

M 1:100

Bearbeiter: JG/Dr.Sei Geprüft:

Plan-Nr.: **E-02.3-(3)**

Datum: 08.12.2015

Bauherr: